

親愛的納稅義務人，您好：

今年5月1日勞動節為國定假日，不提供臨櫃服務，提醒您「網路報稅」與「手機報稅」不打烊，在家即可快速完成。



報稅

一、查詢是否符合稅額試算

二、線上登錄回復稅額試算確認 (請掃描確認申報書上QR CODE)

綜合所得稅稅額試算服務

114 年度是否適用查詢 [115年4月25日~6月1日]

查詢本人是否適用稅額試算服務

身分證編號：

民國出生年：



三、手機報稅



四、電腦/平板電腦報稅



Web
線上版

115年5月1日~6月1日開放申報上傳

查詢稅額試算 / 手機 / 網路申報網址

財政部電子申報繳稅服務網



<https://tax.nat.gov.tw>

財政部南區國稅局廣告



5/1 勞動節放假

在家報稅好輕鬆



手機就是你的申報櫃檯！

手機報稅 5 步驟

登

1. 驗證身分

行動電話認證、戶號+查詢碼、行動自然人憑證

載

2. 下載稅額估算表 / 所得與扣除額資料

看

3. 確認資料

檢視申報內容、確認基本資料及試算金額

繳

4. 繳(退)稅

繳稅:現金 / 信用卡 / 行動支付 / 委託取款 / ATM
退稅:轉帳 / 憑單

傳

5. 申報完成

看見「申報成功」畫面
並下載收執聯才算完成！



搜尋關鍵字：報稅

2025 INDIVIDUAL INCOME TAX RETURN

114年度外僑綜合所得稅 結算申報

Filing Period : May 1 to June 1, 2026

申報期間：115.05.01 - 115.06.01



5/1為國定假日

國稅局不提供臨櫃報稅服務

No Counter Services at National Taxation Bureaus on May 1.



推廣大使 | 孫淑媚 · 鄭怡靜

Filing taxes online is so easy

網路報稅好輕鬆

Identity Verification

- Aliens Citizen Digital Certificate
- Registered National Health Insurance Card
- Electronic Certificate
- Mobile Citizen Digital Certificate
- ARC ID No. + Passport No./Residence No./Permit No.

NEW

身分驗證

- 外來人口自然人憑證
- 已辦理網路服務註冊之健保卡
- 電子憑證
- 行動自然人憑證
- 統一證號+護照號碼/居留證號/許可證號

NEW



e-Tax Payment Channels

- Taxpayer's savings account
log in by Electronic Certificate/Registered National Health Insurance Card/Aliens Citizen Digital Certificate/Mobile Citizen Digital Certificate
- Credit card
- Financial chip card

e化繳稅管道

- 活期(儲蓄)存款
限採電子憑證、已辦理網路服務註冊健保卡、行動自然人憑證或外來人口自然人憑證
- 信用卡
- 晶片金融卡

※Please confirm that the ARC ID No. you use to file the tax return is the same one you use for your bank/post office account, which is provided for tax payment or refund purpose.

※請確認申報居留證統一證號與繳、退稅之金融機構(含郵局)留存證號一致。



財政部 廣告

財政部電子申報繳稅服務網站 <https://tax.nat.gov.tw>

雲端發票存載具 智慧生活更便利

特別扣除額幫你節稅!

項目	114年度條件/額度	適用
 薪資所得	<ul style="list-style-type: none"> 有薪資所得者，上限21.8萬元/人 若特定費用高於21.8萬元可採核實減除(須附證明文件) 職業專用服裝費、進修訓練費、職業上工具支出(各項上限薪資收入3%) 	本人、配偶、受扶養親屬
 身心障礙	<ul style="list-style-type: none"> 領有身心障礙證明、或精神衛生法第3條第4款規定的病人，21.8萬元/人 	
 長期照顧	<ul style="list-style-type: none"> 符合衛福部公告須長期照顧的身心失能者，18萬元/人 若同時符合身心障礙特別扣除額，共可扣除39.8萬元 下列情形之一不可扣除： <ul style="list-style-type: none"> ① 適用稅率在20%以上 ② 股利所得採28%分開計稅 ③ 基本所得額超過750萬元 	
 財產交易損失	<ul style="list-style-type: none"> 出售房屋有財產交易損失者 上限為當年度申報的財產交易所得 若無財產交易所得或扣除不足，可保留3個年度再扣除 	
 儲蓄投資	<ul style="list-style-type: none"> 金融機構存款利息、儲蓄性質信託資金收益 全戶上限27萬元 	
 房租支出	<ul style="list-style-type: none"> 在我國境內無自有房屋(5種例外)而租屋所支付的租金 租屋供自住、非供營業或執行業務使用 已接受政府補助的部分不可扣除，全戶上限18萬元 下列情形之一不可扣除： <ul style="list-style-type: none"> ① 適用稅率在20%以上 ② 股利所得採28%分開計稅 ③ 基本所得額超過750萬元 	本人、配偶、受扶養直系親屬
 幼兒學前	<ul style="list-style-type: none"> 6歲以下〔民國108年(含)以後出生〕子女，取消排富 第1名15萬元、第2名及以上22.5萬元/人 	受扶養子女
 教育學費	<ul style="list-style-type: none"> 就讀大專以上院校子女的教育學費，上限2.5萬元/人 已接受政府補助的部分不可扣除 就讀空中大學、空中專校及五專前3年者不可扣除 	

114年度綜合所得稅結算申報
115.05.01-115.06.01



5/1為國定假日
國稅局不提供臨櫃報稅服務

資訊更完整
更新更即時

網路申報 神應援

e化稅額估算表

推廣大使 | 孫淑媚 · 鄭怡靜

三大亮點



免APP免出門



最優計稅估算

帶入最新資料，扣除額會以「標準」或「列舉」擇優計算



彈性編修功能



快速申報3步驟

1 驗證身分三擇一

- 行動電話認證
(納稅義務人門號使用4G/5G連線)
- 戶口名簿戶號
+查詢碼
- 行動自然人憑證



2 下載稅額估算表

若不同意估算結果，
可點選「**編修資料**」，
直接進行編修

3 選擇繳(退)稅 方式並申報上傳



小提醒

五種情形無法提供「稅額估算表」：

1. 無所得
2. 申請限制查詢或所得及扣除額分開提供
3. 申報戶成員無出生年
4. 上年度勾選分居
5. 上年度核定外僑配偶



財政部 廣告

財政部電子申報繳稅服務網站 <https://tax.nat.gov.tw>

雲端發票存載具 智慧生活更便利

114年度綜合所得稅結算申報
115/05/01-115/06/01



5/1為國定假日
國稅局不提供臨櫃報稅服務

手機快速申報

稅額估算表 so easy



推廣大使 | 孫淑媚、鄭怡靜

5 步驟 快速報

• 免APP

• 免讀卡機

• 可編修

1 驗證身分三擇一

- 行動電話認證
(納稅義務人門號使用4G/5G連線)
- 戶口名簿戶號+查詢碼
- 行動自然人憑證

符合提供稅額估算者



下載稅額估算表

同意稅額估算表內容

快速申報流程

2 確認基本資料

- 只需確認納稅義務人基本資料

不同意稅額估算表內容

2 填寫資料

- 可編修配偶及受扶養親屬資料

3 確認稅額

- 可編修所得及扣除額資料

4 繳(退)稅

- 繳**
 - 行動支付/電子支付帳戶
 - 委託取款轉帳
 - 活期(儲蓄)存款帳戶
(限行動自然人憑證登入)
- 信用卡
 - 現金或票據
 - ATM
- 退**
 - 直撥(轉帳)退稅、憑單退稅

5 申報完成

記得下載收執聯PDF

申報附件上傳服務(15MB/戶)

-網路申報系統 115/05/01-115/06/01

-財政部電子申報繳稅服務網附件上傳系統 115/05/01-115/06/11



財政部 廣告

財政部電子申報繳稅服務網站 <https://tax.nat.gov.tw>

雲端發票存載具 智慧生活更便利

114年度綜合所得稅

115年5月1日~6月1日

手機報稅GO 好禮大FUN送

總獎金高達525萬元

現金獎項(共86名)

頭獎5萬元	1名	貳獎2萬元	5名	叁獎1萬元	10名
肆獎5千元	20名	伍獎2千元	50名		

電子禮券獎項(共19,500名)

陸獎500元	3,000名	普獎200元	16,500名
--------	--------	--------	---------

抽獎資格

- 使用「手機報稅」完成114年度綜合所得稅結算申報者。(以最後一次成功上傳資料為準)
- 申報時勾選「同意」選項，始能參加抽獎。

抽獎時間

- 預計於115年8月中旬辦理公開抽獎記者會。

中獎名單

- 請鎖定財政部FB粉絲專頁或各地區國稅局官網公告。

領獎方式

- 現金獎項：將以掛號公文通知中獎者，獎金將匯入中獎人提供之本人銀行帳戶。
- 電子禮券獎項：透過111簡訊平臺發送簡訊至中獎人114年度綜合所得稅申報資料留存之手機號碼，不另行通知。若無法送達簡訊通知者，視為放棄領獎。

重要須知

- 所有獎項不得轉讓，電子禮券獎項不得折換現金。
- 獎項屬機會中獎所得，獎金超過2萬元者，扣除10%扣繳稅額後，餘額匯入中獎人本人銀行帳戶；獎金超過1千元者，要依扣(免)繳憑單金額併入所得年度所得稅申報。
- 主辦單位保有活動解釋(變更)或終止權利。



財政部FB

雲端發票存載具 智慧生活更便利



智慧客服國稅小幫手24小時線上問
國稅疑義請撥打0800-000-321諮詢



財政部廣告

🔔 5/1為國定假日，國稅局不提供臨櫃報稅服務

手機報稅快又好

114年度綜合所得稅 115.5.1-6.1

1. 驗證身分 (三擇一)

- 行動電話認證 (納稅義務人門號使用4G/5G連線)
- 戶口名簿戶號+查詢碼
- 行動自然人憑證

符合提供稅額估算者  下載稅額估算表

同意稅額估算表內容

快速申報流程

2. 確認基本資料

- 只需確認納稅義務人基本資料

不同意稅額估算表內容

2. 填寫資料

- 可編修配偶及受扶養親屬資料

3. 確認稅額

- 可編修所得及扣除額資料

4. 繳(退)稅

繳

- 行動支付／電子支付帳戶
- 委託取款轉帳
- 活期(儲蓄)存款帳戶 (限行動自然人憑證登入)
- 信用卡
- 現金或票據
- ATM

退

- 直撥(轉帳)退稅、憑單退稅

5. 申報完成

- 記得下載收執聯PDF

雲端發票存載具 智慧生活更便利



智慧客服國稅小幫手24小時線上問
國稅疑義請撥打0800-000-321諮詢



財政部 廣告

114年度綜合所得稅結算申報
115/05/01-115/06/01



5/1為國定假日
國稅局不提供臨櫃報稅服務

助孕之路 政府相助

放寬

人工生殖醫藥及
生育費列舉扣除
額規定

推廣大使 | 孫淑媚、鄭怡靜



1 放寬範圍

非健保特約或財政部認定其會計紀錄完備正確之人工生殖機構

2 適用條件



- ✓ 醫療院所為衛生福利部體外受精（試管嬰兒）補助方案之特約人工生殖機構
- ✓ 人工生殖技術療程醫療費用申請政府補助並經核准

3 應檢附文件



醫療費用收據正本



政府補助核撥之匯款證明
或審核補助通知

4 可扣除金額計算方式



可扣除金額 =
醫療費用 - 政府補助款 - 保險給付



財政部 廣告

財政部電子申報繳稅服務網站 <https://tax.nat.gov.tw>

雲端發票存載具 智慧生活更便利

114年度綜合所得稅結算申報
115/05/01-115/06/01



5/1為國定假日
國稅局不提供臨櫃報稅服務

推廣大使 | 孫淑嫻、鄭怡靜



減輕負擔

更有感

↑ 3,000元
基本生活費 **21.3**萬元

↑ 6萬元
長照特別扣除額 **18**萬元

長照特別扣除額適用條件



符合聘僱外籍家庭看護工資資格者

(不包括年滿80歲且僅持身分證明文件申請聘僱
外籍家庭看護工之被看護者)



符合長照需要等級第2級至第8級

並使用長期照顧服務申請及給付辦法之服務



入住住宿式服務機構或團體家屋全年達90日

(113年度入住達90日且持續入住至114年度死亡者，
114年度入住日數不受90日限制)



排除適用

1. 適用綜所稅稅率 20% 以上者
2. 股利按 28% 稅率分開計稅者
3. 基本所得額超過 750 萬元者



財政部 廣告

財政部電子申報繳稅服務網站 <https://tax.nat.gov.tw>

雲端發票存載具 智慧生活更便利

114年度綜合所得稅結算申報
115/05/01-115/06/01



5/1為國定假日
國稅局不提供臨櫃報稅服務

網路報稅 行動電話認證

e指登入 超快速 免讀卡機

new

線上申報系統取得無障礙標章
友善視障人士報稅環境

手機報稅

1

輸入身分驗證資料



1. 身分證統一編號
2. 電信業者
3. 手機門號
4. 健保卡卡號

2

開始報稅



開始
報稅

電腦或平板 網路報稅

1

輸入身分驗證資料

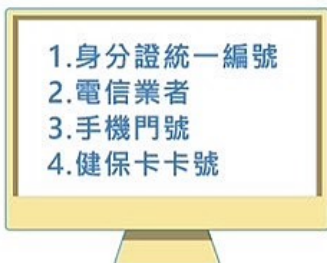

1. 身分證統一編號
2. 電信業者
3. 手機門號
4. 健保卡卡號

2

使用手機掃描QRcode



3

開始報稅



開始
報稅

推廣大使 | 孫淑娟、鄭怡靜



行動電話認證限制

項目	適用	不適用
網路連線	4G/5G	WiFi
電信業者	中華電信、台灣大哥大、遠傳電信(含ibon mobile)	無框行動等其他業者
SIM卡類型	納稅義務人本人月租型門號	親子卡、公司卡、預付卡
門號租用人	國人	外國人、中國大陸人士、港澳人士及企業門號
地點	國內	國外、中國大陸及香港、澳門 ※因各國電信業者之合作機制不同，多數國外地區無法完成驗證。



財政部 廣告

財政部電子申報繳稅服務網站 <https://tax.nat.gov.tw>

雲端發票存載具 智慧生活更便利